もうエクセルに悩む必要はありません

エクセル業務 外注サービス

Exceleed サービス資料

Exceleed

© Exceleed

目次

1. Exceleedの紹介
2. Exceleedのエクセル外注サービスとは
3. Excelが生む社内の“負”
4. 課題の解決方法
5. Exceleedを選ぶメリット
6. 導入後イメージ
7. サービス導入までの流れ
8. 料金案内、他社比較
9. よくある質問
10. お問い合わせ先

© Exceleed

Exceleed(エクセリード)の紹介

Exceleed

屋号	Exceleed（エクセリード）
開業日	2023年4月1日
代表	立岡　佑亮（タチオカ　ユウスケ）
Webサイト	https://exceleed.net/
事業概要	・Excel業務改善 ・Excel業務委託 ・Excel教育 などのExcelに関する総合的支援

© Exceleed

Exceleed

大変で、ミスも起こりがちなエクセル作業を丸ごと任せてしまえる便利なサービスです

Excel作業は“手段”であって、“目的”ではありません。
しかし実際には、手段でしかないExcel作業に
現場では多くの時間を費やします。
遅延が当たり前になっていると気付きづらいですが、
忙しい社員にとっても、早く結果が欲しい上司にとっても
目に見えないコストとなっています。

Exceleedのエクセル外注サービスでは、
手段であるExcel業務をアウトソースすることで、
現場の負担を軽減することができます。

© Exceleed

エクセルが生む 社内の“負”　～社員編～

Exceleed

非効率的でも
それに気付けない

Excelに詳しい人間が作業をすれば
数秒で終わるようなことでも
手作業で数時間かけてしまっている
場合があります。
他にやるべき仕事に、なかなか
手が付けられない状況を
招きます。

勉強しても
どう活かせばいいか
わからない

Excelには色んな関数や機能が
あります。それを学ぶ環境も
探せば沢山ありますが、
実際の現場では複数の機能を
組み合わせなければ大きな
効率化が図れず、それは初心者には
難しいです。

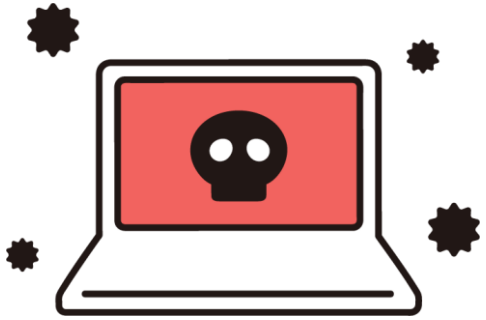

過去のExcel資産が
むしろ爆弾と
化している

エクセルが得意だった前任者が
カスタマイズしたExcelファイルを
エクセルが苦手な後任が
上手く引き継げないまま使っている。
いつ壊れるか分からない
壊れても直せない
壊れた時には、急に業務が滞ります

© Exceleed

エクセルが生む 社内の“負”　～上司・経営層編～

Exceleed

欲しい結果が出るのが遅い

迅速な判断を求められる
経営層や上司にとって、
正確な分析データは
一刻も早く必要です。
部下がデータを作るまで
長時間～数日待つことが
その妨げになっていませんか？

不必要な残業が常態化している

その社員の残業
もしかしたら、Excelが
原因かもしれません。
社員にもストレスになり、
会社にとっても新しい仕事を
任せられないことは
マイナスしかありません。

費用対効果の不明なExcel教育

社員の業務効率化を図るため
教育を施すのは大事なことです。
しかし、**Excelを使いこなすには**
数回の勉強会では足りず、
本人の継続努力と創意工夫力が
不可欠です。
その**社員が辞めてしまう可能性**も…

© Exceleed

課題の解決方法

Exceleed

「勉強しても、どう活かせば...」

「教育は費用対効果が不明...

辞めてしまっては教育コストが無駄に...」

「早くデータが欲しい...」

↓

教育の必要がない

Excelの得意な人材

© Exceleed

課題の解決方法

Exceleed

「社員の残業を減らしたい…」

「違う仕事を任せたい…」

「上手く引継ぎができていない…」

↓

社員のリソースを生み出し

属人化を防ぐ外部への委託

© Exceleed

課題の解決方法

Exceleed

社員のリソースを生み出し

属人化を防ぐ外部への委託

教育の必要がない

Excelの得意な人材

解決策

Excelに特化した外部への委託

© Exceleed

効率化に長けた、豊富な経験をもつ担当者が対応

担当者はExcelにおける様々な業務に対応してきました。

・ECサイトの何万点にも及ぶ商品管理

・マーケティングデータの集計

・Excelを用いた業務効率化

よって、ほとんどの業務において

「どうExcelを使ったら最効率か」を理解しています。

© Exceleed

エラーが起きても定額対応だから安心

Excel業務でエラーが起きた際、
エラーの修正にかかる時間は予測不能です。
しかしExceleed(エクセリード)にご依頼いただければ
どれだけエラーが起こっても、
契約した毎月定額のお支払い以上をいただくことはないので
コストが予測可能になります。

© Exceleed

導入後イメージ①　データ分析・集計

Exceleed

Before

毎月の膨大な数のデータをExcelで分析

・データをフィルターにかける
・ソートする
・平均を出す
・グラフ化する
といった一連の作業を毎月手動で行っている

After

エクセリードに委託することで、
欲しい分析データが迅速・正確に
お届けすることができます。

© Exceleed

導入後イメージ②　データの修正

Exceleed

Before

データの修正を
手作業で、何時間もかけてやっている

・（株）を株式会社に直す
・住所の前後の不要なスペースを消す
・商品コードの「ab-123」を「AB-123」に直す

After

何千行のデータであろうと
関数や機能を使いこなしてすぐに修正ができます。

© Exceleed

サービス導入までの流れ

Exceleed

秘密保持契約（NDA）締結

この後の詳細ヒアリングのために、御社と当方で秘密保持契約を締結します。
締結には、クラウドサインという電子契約サービスを利用する予定ですが、
御社の規定に従います。

詳細ヒアリング

実際に御社内で使用されているExcelファイルを見せていただき、
業務フローをヒアリングさせていただきます。
ZoomやGoogleMeetなどのWeb会議ツールで行う予定ですが、
お忙しかったり御社ご都合に合わせて、メールでのヒアリングでも
可能です。(Web会議ツールで行う場合は録画予定です)
この際、納品物のイメージも確認します。

© Exceleed

サービス導入までの流れ

Exceleed

お見積り提出

※ここまで無料！

ヒアリングで得た情報を元に、月額費用のお見積りを
作成させていただきます。
この時点でキャンセルいただいても費用は全くかかりませんので
ご安心ください。

正式契約・業務開始

正式に契約を締結します。
その後は契約したエクセル業務を代行し、
ご指定のタイミングでファイルを納品します。

© Exceleed

料金案内・他社比較

Exceleed

社名	価格	実績	体制
Exceleed	**2万円(税別)～**	○	○
S社	15万円（税別）～	◎	◎

他社には実績と体制で劣りますが、その分お安くお試しいただけます。

規模によっては無料のお試し期間もありますので、是非ご相談ください！

© Exceleed

よくある質問①

Exceleed

Q.時間単価ですか？

A.いいえ、月々定額です。当方の作業時間がどれだけかかっても変動はありません

Q.支払い方法は何がありますか？

A.銀行振り込みになります

Q.納期はどのくらいですか？

A.御社との契約によります。

例：「御社からの素材データの納入から、1～2日後以内に納品」

© Exceleed

よくある質問②

Exceleed

Q.まずは無料で試してみたいのですが…

A.作業規模によっては可能です。まずはご相談ください。

Q.納品ファイルの形式は何に対応していますか？

A.Excelファイルはもちろん、csvやPDFなどにも対応しています。

その他ご希望のものがあれば、ご相談ください。

Q.後から追加の要望が出たのですが、再度見積もりからですか？

A.作業規模によっては、既存の金額のまま対応可能な場合もございます。

© Exceleed

よくある質問③

Exceleed

Q.Excelの外注以外に何かサービスはありますか？

A.Excelのヘルプデスク（質問）や、効率化ファイルの作成も承っています。

Q.大量のデータでも対応可能ですか？

A.Excelのデータ上限（100万行）以内でしたら可能になりますが、関数処理との兼ね合いもありますので、一度ご相談ください。

© Exceleed

お問い合わせ先

Exceleed（エクセリード）

MAIL : exceleed.tachiokay@gmail.com

SITE : https://exceleed.net/

© Exceleed